



BOLETIM MUNICIPAL CORONAVÍRUS

CASOS COVID-19 Nova Andradina / MS

06 de Maio de 2021

Casos notificados	Casos Confirmados	% Confirmados	Casos Curados	Casos positivos Em isolamento	Casos suspeitos	Casos em monitoramento	Óbito
8.490	2.264	26,5%	2.154	56	128	184	54

Quantidade de teste por tipo de amostragem

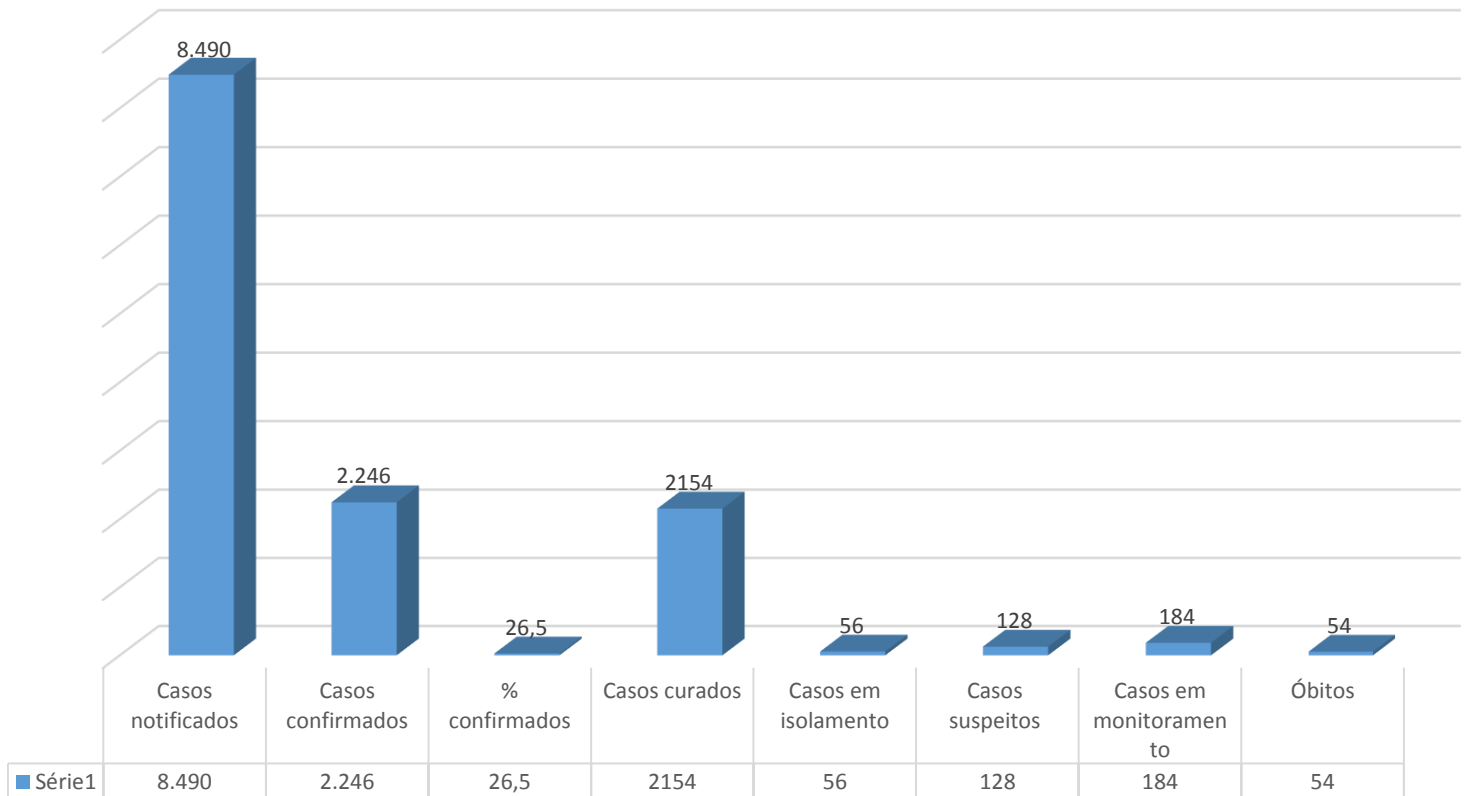
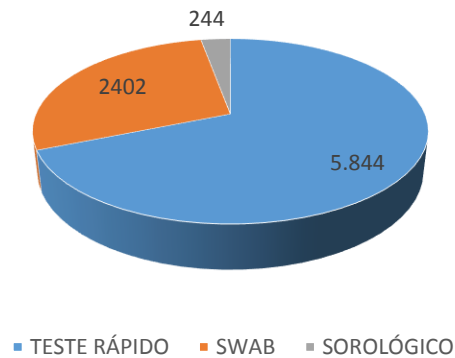



BOLETIM MUNICIPAL CORONAVÍRUS

EVOLUÇÃO DOS CASOS CONFIRMADOS COVID-19

Total de casos positivos

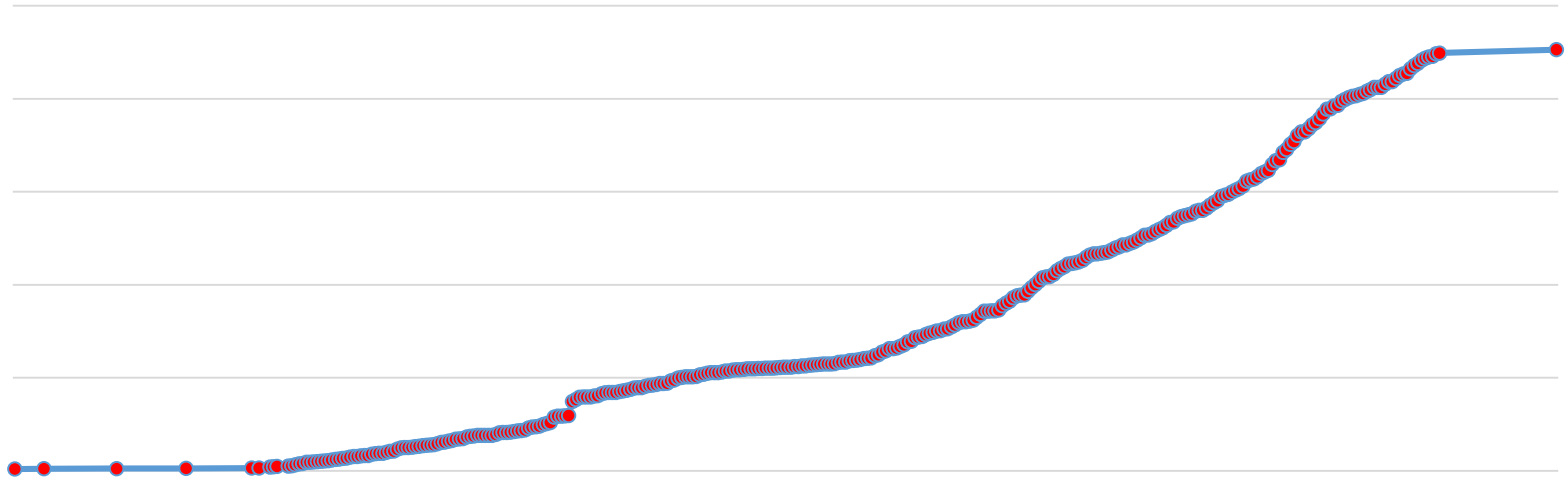

Total de casos positivos x casos curados

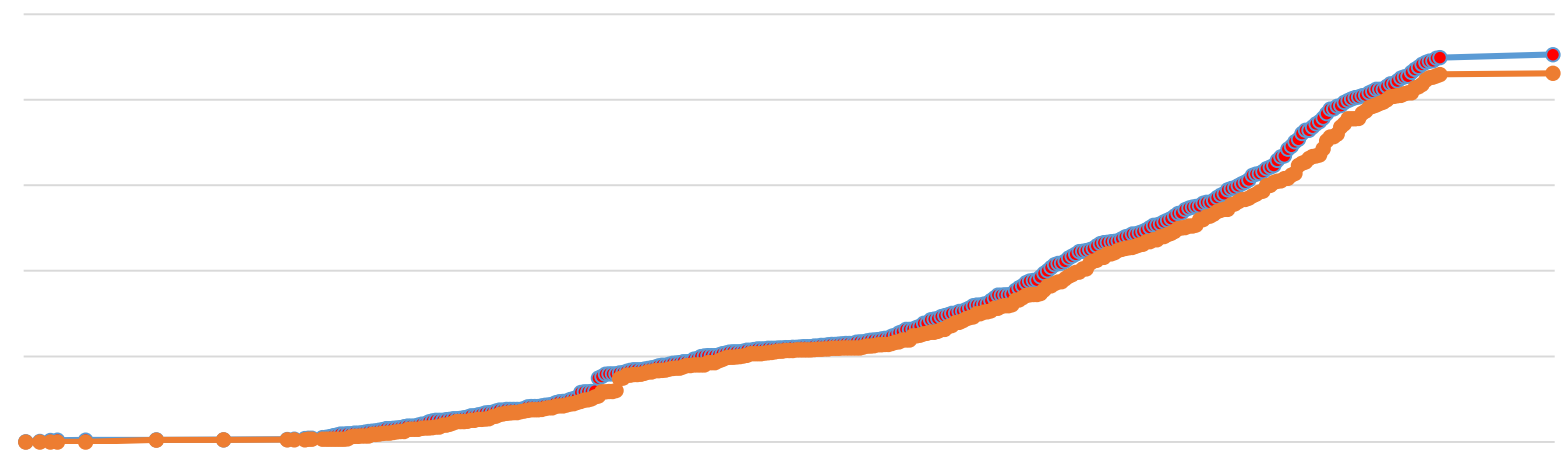

Evolução mensal de casos confirmados

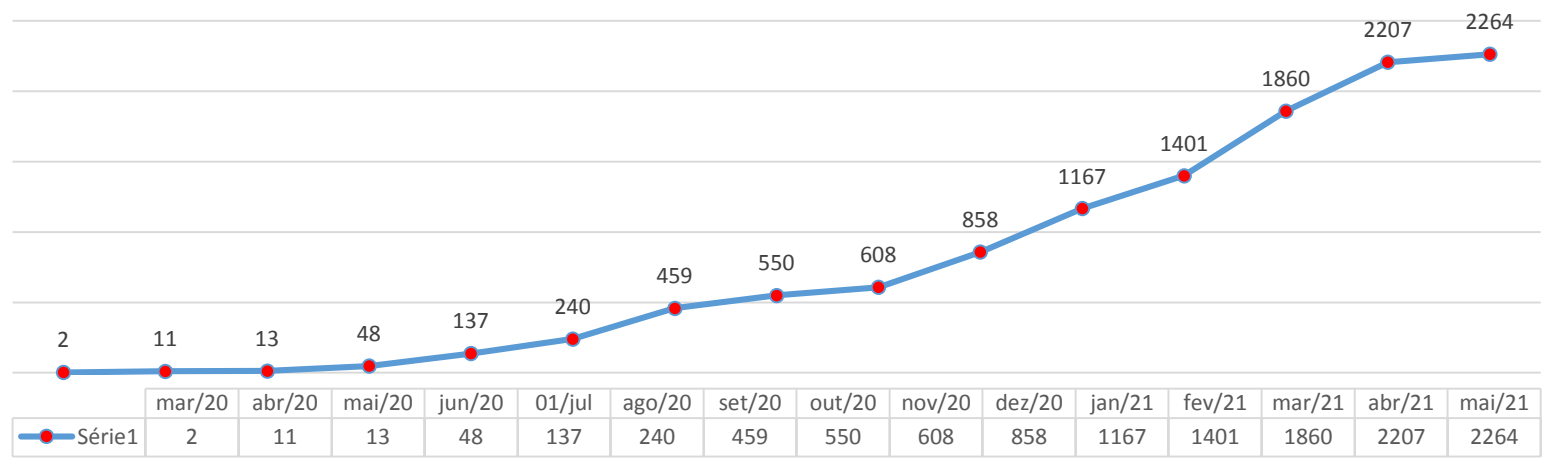



BOLETIM MUNICIPAL CORONAVÍRUS

OCUPAÇÃO DE LEITOS HOSPITALARES

HOSP. REGIONAL	UTI GERAL		ISOLAMENTO / UTI COVID-19	
	Total de leitos	Leitos em utilização	Total de leitos	Leitos em utilização
	10	08 02 em uso de VM	08 (isolamento)	08 06 em uso de VM
	---	---	16 (clínicos)	10

Taxa de ocupação de leitos - COVID

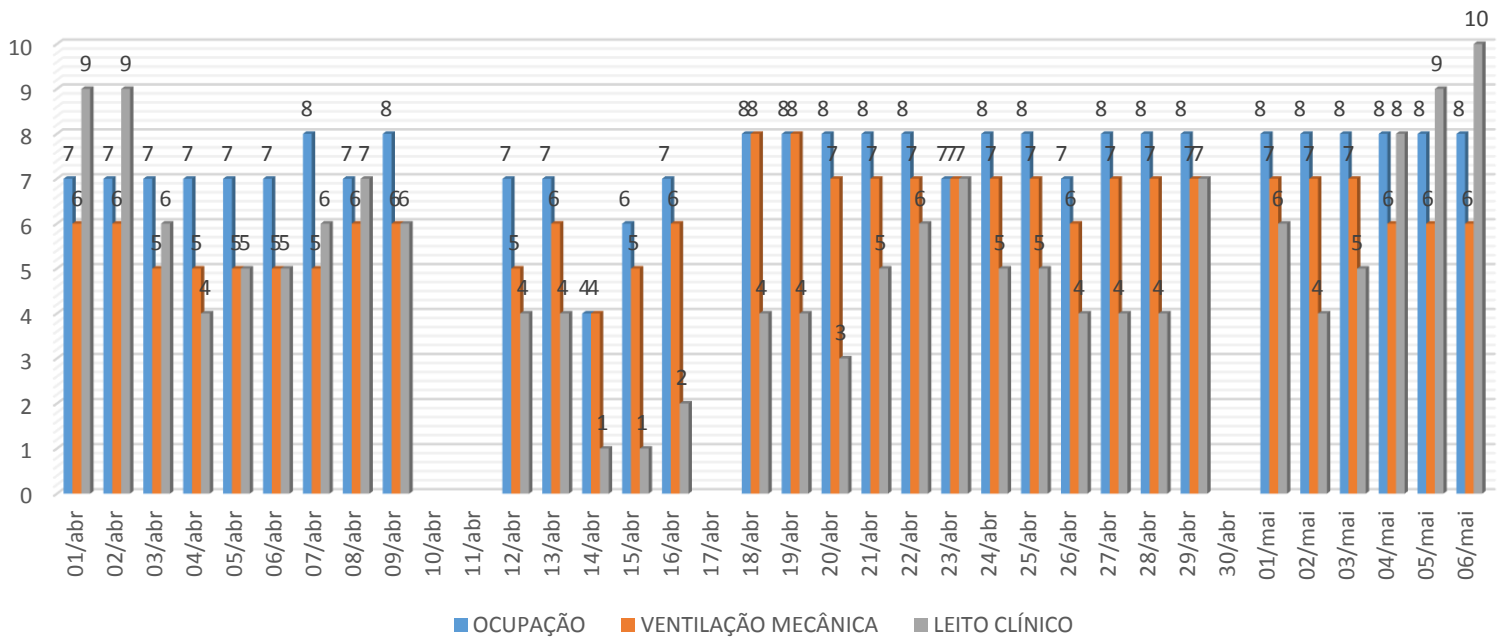

CASOS CONFIRMADOS POR SEXO X IDADE

Confirmados x Sexo

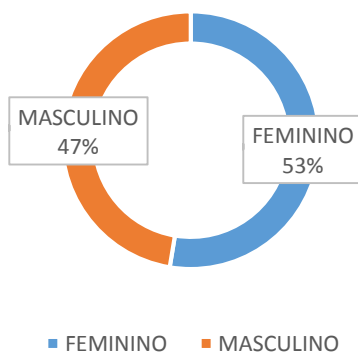

Casos confirmados x idade

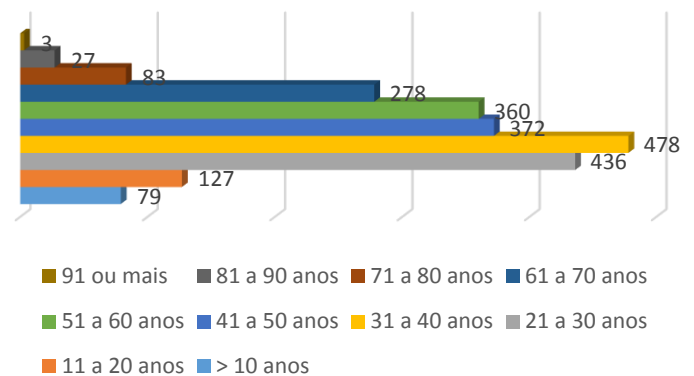



BOLETIM MUNICIPAL CORONAVÍRUS

ÓBITOS

NÚMERO	SEXO	IDADE	DATA DA NOTIFICAÇÃO	DATA DO ÓBITO	COMORBIDADES
01	Feminino	46	23/06/2020	25/06/2020	Diabetes, DRC
02	Feminino	85	23/06/2020	02/07/2020	Diabetes
03	Feminino	72	10/07/2020	16/07/2020	HAS
04	Feminino	77	09/07/2020	22/07/2020	HAS
05	Feminino	78	15/07/2020	27/07/2020	HAS, Diabetes
06	Feminino	66	28/07/2020	02/08/2020	-----
07	Masculino	55	31/07/2020	11/08/2020	DRC (transplantado)
08	Masculino	56		31/08/2020	-----
09	Feminino	72	01/09/2020	26/08/2020	AVC, Doença cardiovascular,
10	Masculino	43	04/09/2020	05/09/2020	Obesidade
11	Feminino	71	27/08/2020	13/02/2020	-----
12	Feminino	73	22/09/2020	25/09/2020	HAS
13	Masculino	58	16/09/2020	05/10/2020	Doença cardiovascular
14	Masculino	51		09/10/2020	-----
15	Masculino	50	07/10/2020	19/10/2020	Psiquiátrico
16	Masculino	56	15/11/2020	17/11/2020	Doença cardiovasc. obesidade
17	Feminino	76	09/11/2020	28/11/2020	HAS
18	Feminino	93		18/12/2020	Doença cardiovascular
19	Masculino	53	12/12/2020	19/12/2020	-----
20	Masculino	82	28/12/2020	29/12/2020	HAS
21	Masculino	66	22/12/2020	04/01/2021	HAS
22	Feminino	58	29/12/2020	12/01/2021	Mielodisplasia
23	Masculino	89	01/01/2021	15/01/2021	-----
24	Masculino	88	04/01/2021	20/01/2021	-----
25	Masculino	74	30/01/2021	19/01/2021	HAS, Enfisema pulmonar, AVE
26	Masculino	66	10/01/2021	31/01/2021	Doença cardiov., Diabetes
27	Masculino	87	04/01/2021	19/01/2021	HAS
28	Feminino	63	05/01/2021	01/02/2021	Obesidade
29	Feminino	40	17/01/2021	04/02/2021	
30	Feminino	46	01/02/2021	06/02/2021	Cardiovascular, Diabetes
31	Feminino	88	03/02/2021	09/02/2021	-----
32	Masculino	64	25/02/2021	12/03/2021	Cardiovascular, Diabetes
33	Feminino	37	23/02/2021	13/03/2021	HÁS, Diabetes, obesidade
34	Feminino	87		15/03/2021	
35	Masculino	89	17/03/2021	18/03/2021	Cardiopata
36	Masculino	50	12/03/2021	23/03/2021	-----
37	Masculino	64	03/03/2021	24/03/2021	Cardiopata / Diabético
38	Masculino	73	13/03/2021	28/03/2021	Diabético / Cardiopata
39	Masculino	65	25/03/2021	06/04/2021	DRC / Diabético / HAS
40	Feminino	26	24/03/2021	08/04/2021	-----
41	Masculino	62	03/04/2021	10/04/2021	-----
42	Masculino	76	03/04/2021	12/04/2021	-----
43	Masculino	28	31/03/2021	13/04/2021	Obesidade
44	Masculino	72	10/04/2021	14/04/2021	Hipertenso
45	Masculino	42	05/04/2021	14/04/2021	-----
46	Feminino	73	25/03/2021	16/04/2021	HAS / DM
47	Masculino	62		20/04/2021	DM
48	Masculino	42		20/04/2021	-----
49	Masculino	64	22/04/2021	29/04/2021	Cardiopata
50	Masculino	76	21/04/2021	01/05/2021	Cardiopata / DM
51	Masculino	28	22/04/2021	04/05/2021	-----
52	Feminino	59	31/03/2021	05/05/2021	Cardiopata
53	Masculino	56		05/05/2021	-----
54	Masculino		03/04/2021	06/05/2021	HAS