



BOLETIM MUNICIPAL CORONAVÍRUS

CASOS COVID-19 Nova Andradina / MS

15 de Junho de 2021

| Casos notificados | Casos Confirmados | % Confirmados | Casos Curados | Casos positivos Em isolamento | Casos suspeitos | Casos em monitoramento | Óbito |
|-------------------|---|---------------|----------------------------|---|-----------------|------------------------|-------|
| 11.442 | 3.464 <i>+ 45 em relação ao dia anterior</i> | 30,3% | 3.227 <i>27 f altas</i> | 128 <i>+ 18 em relação ao dia anterior</i> | 185 | 303 | 82 |

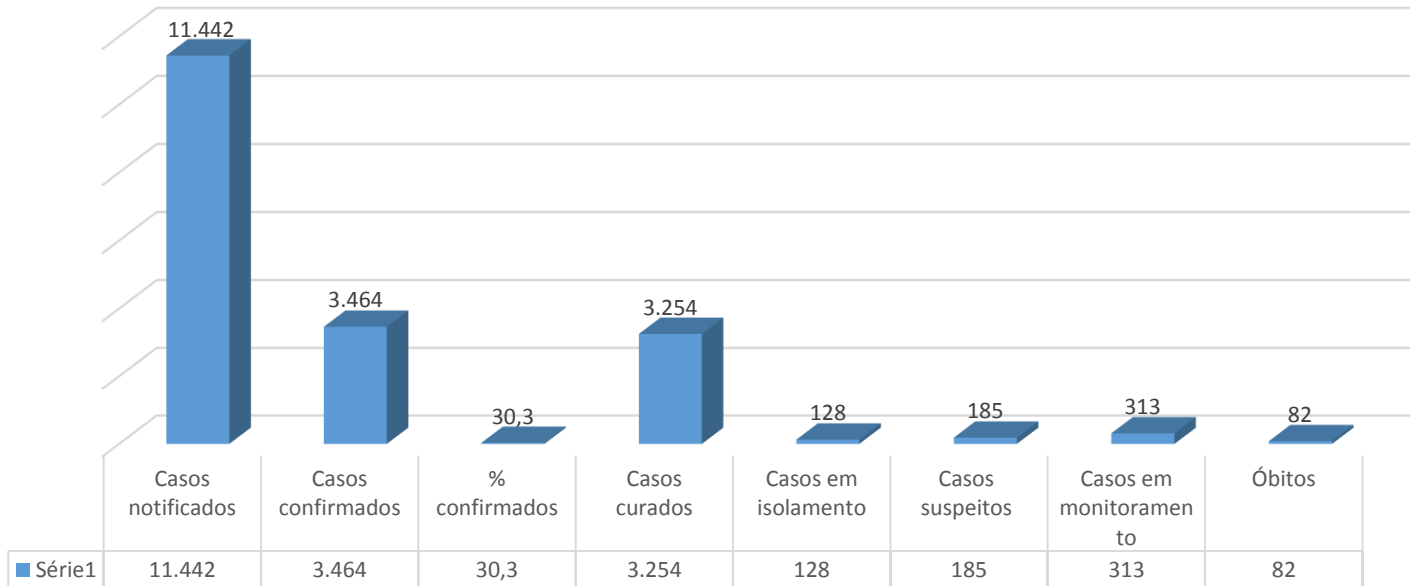

Total de casos confirmados

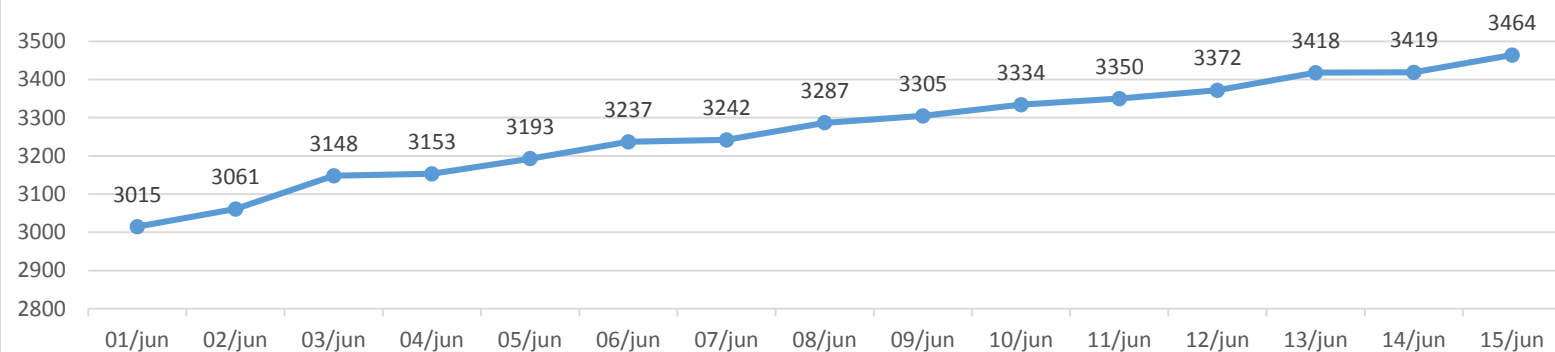

Número de casos ativos

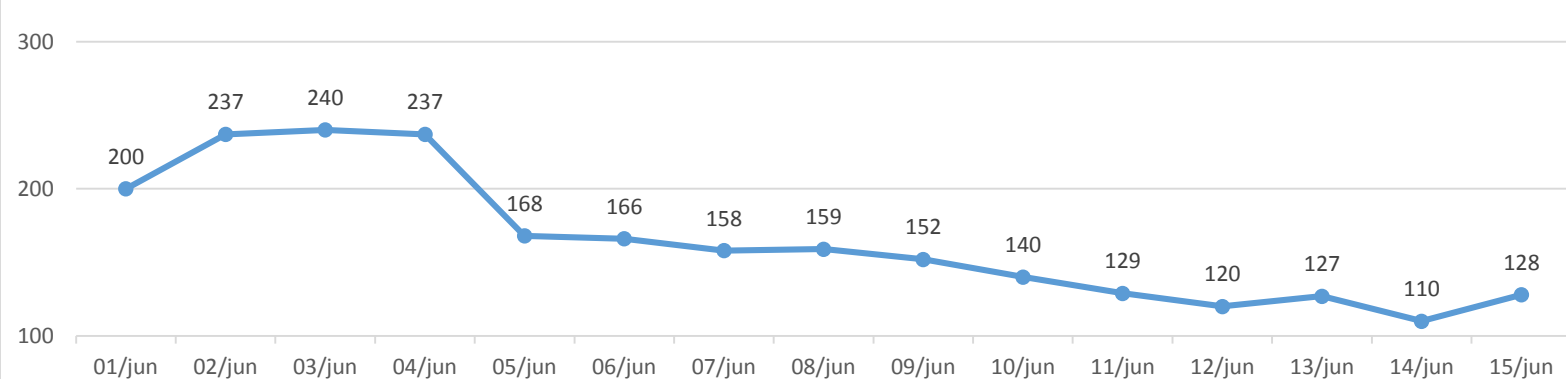



BOLETIM MUNICIPAL CORONAVÍRUS

EVOLUÇÃO DOS CASOS CONFIRMADOS COVID-19

Número de casos novos (evolução diária)

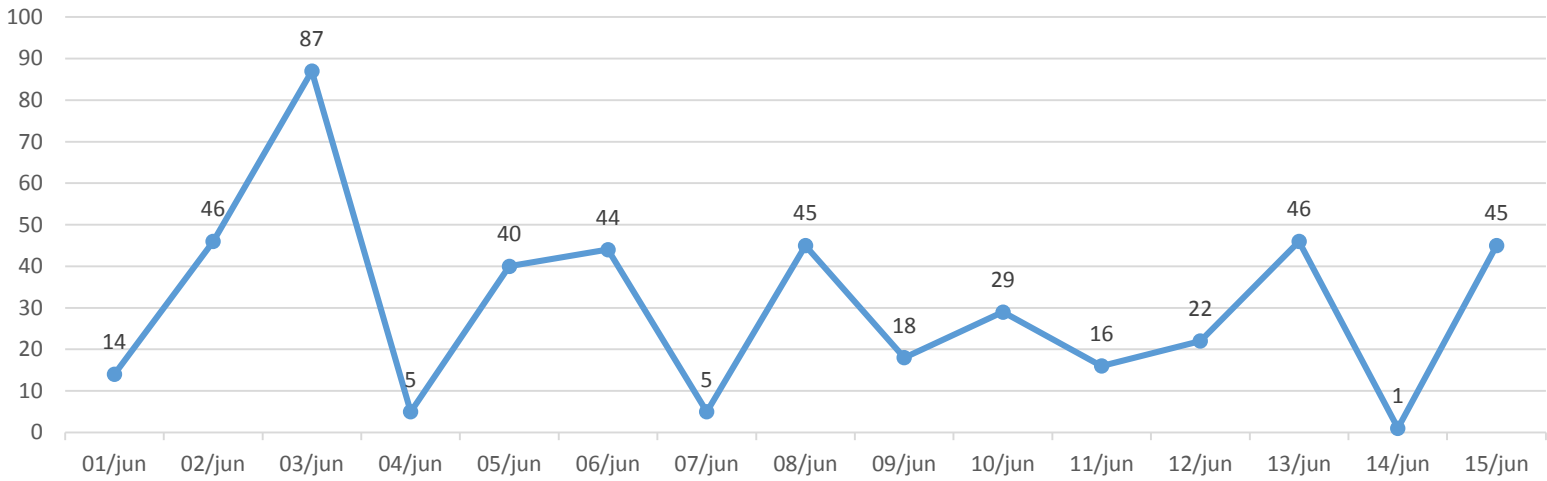

Evolução mensal de casos confirmados

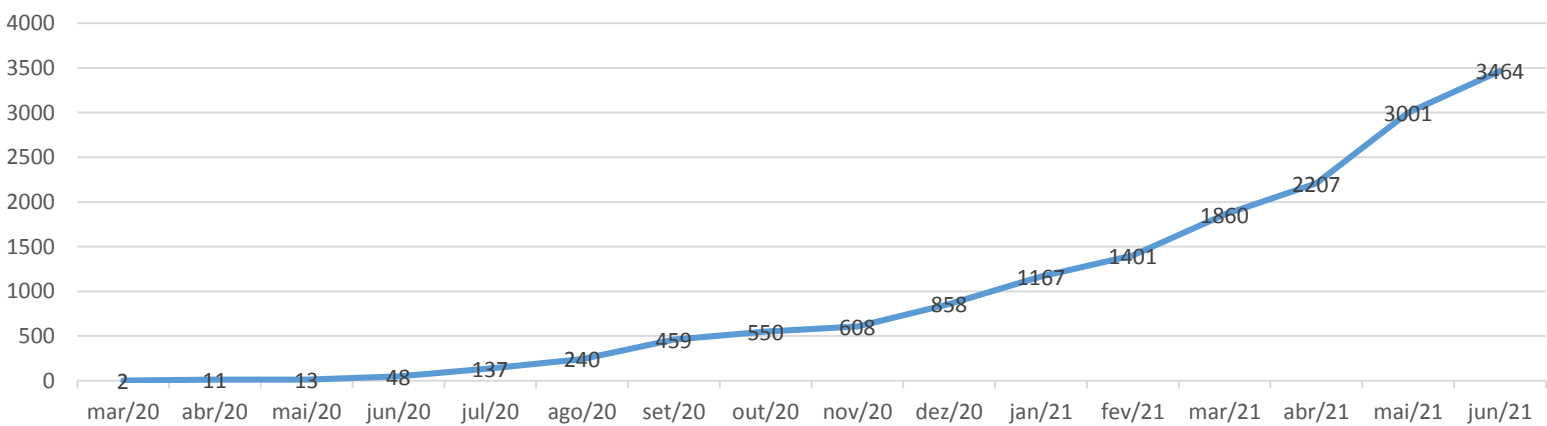

Casos acumulados no mês

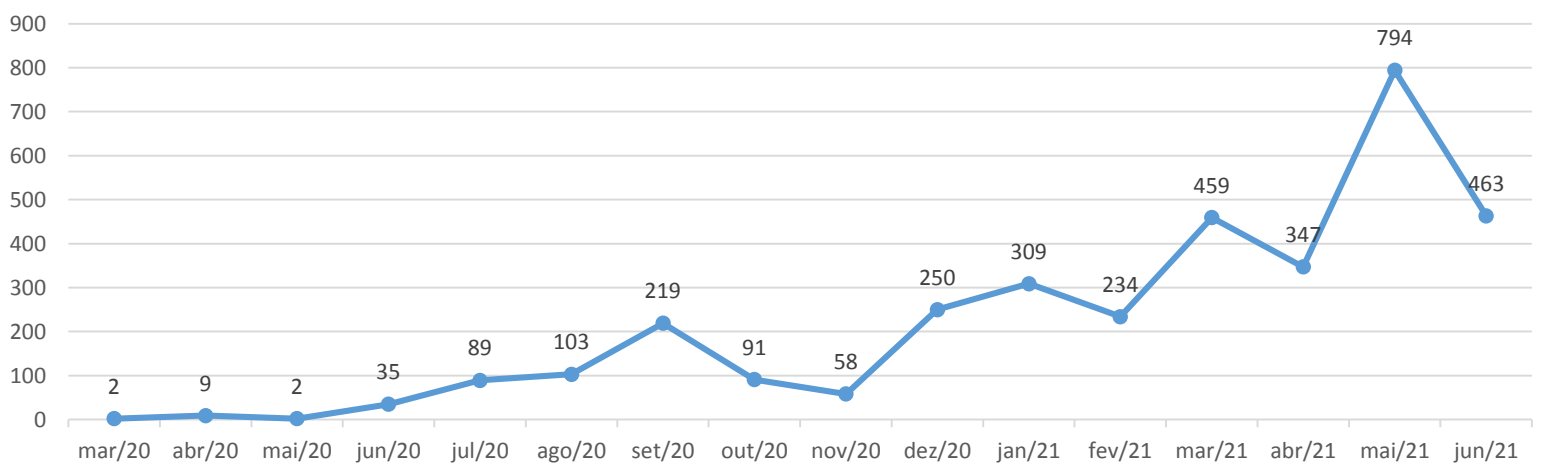



BOLETIM MUNICIPAL CORONAVÍRUS

CASOS CONFIRMADOS POR SEXO X IDADE

Confirmados x Sexo

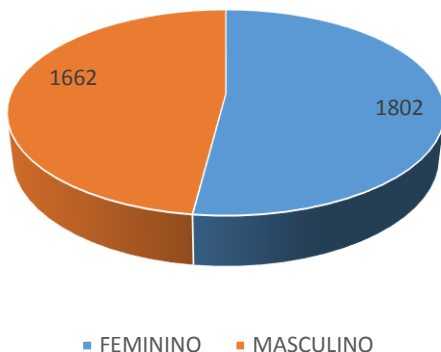

Casos confirmados x Idade

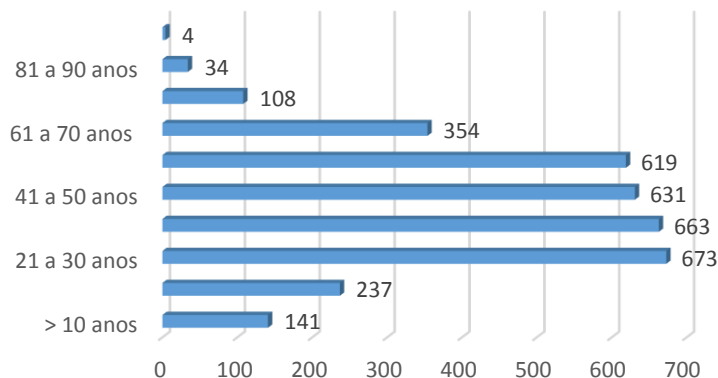

ÓBITOS

| NÚMERO | SEXO | IDADE | DATA DA NOTIFICAÇÃO | DATA DO ÓBITO | COMORBIDADES |
|--------|-----------|-------|---------------------|---------------|------------------------------|
| 01 | Feminino | 46 | 23/06/2020 | 25/06/2020 | Diabetes, DRC |
| 02 | Feminino | 85 | 23/06/2020 | 02/07/2020 | Diabetes |
| 03 | Feminino | 72 | 10/07/2020 | 16/07/2020 | HAS |
| 04 | Feminino | 77 | 09/07/2020 | 22/07/2020 | HAS |
| 05 | Feminino | 78 | 15/07/2020 | 27/07/2020 | HAS, Diabetes |
| 06 | Feminino | 66 | 28/07/2020 | 02/08/2020 | ----- |
| 07 | Masculino | 55 | 31/07/2020 | 11/08/2020 | DRC (transplantado) |
| 08 | Masculino | 56 | | 31/08/2020 | ----- |
| 09 | Feminino | 72 | 01/09/2020 | 26/08/2020 | AVC, Doença cardiovascular, |
| 10 | Masculino | 43 | 04/09/2020 | 05/09/2020 | Obesidade |
| 11 | Feminino | 71 | 27/08/2020 | 13/02/2020 | ----- |
| 12 | Feminino | 73 | 22/09/2020 | 25/09/2020 | HAS |
| 13 | Masculino | 58 | 16/09/2020 | 05/10/2020 | Doença cardiovascular |
| 14 | Masculino | 51 | | 09/10/2020 | ----- |
| 15 | Masculino | 50 | 07/10/2020 | 19/10/2020 | Psiquiátrico |
| 16 | Masculino | 56 | 15/11/2020 | 17/11/2020 | Doença cardiovasc. obesidade |
| 17 | Feminino | 76 | 09/11/2020 | 28/11/2020 | HAS |
| 18 | Feminino | 93 | | 18/12/2020 | Doença cardiovascular |
| 19 | Masculino | 53 | 12/12/2020 | 19/12/2020 | ----- |
| 20 | Masculino | 82 | 28/12/2020 | 29/12/2020 | HAS |
| 21 | Masculino | 66 | 22/12/2020 | 04/01/2021 | HAS |
| 22 | Feminino | 58 | 29/12/2020 | 12/01/2021 | Mielodisplasia |
| 23 | Masculino | 89 | 01/01/2021 | 15/01/2021 | ----- |
| 24 | Masculino | 88 | 04/01/2021 | 20/01/2021 | ----- |
| 25 | Masculino | 74 | 30/01/2021 | 19/01/2021 | HAS, Enfisema pulmonar, AVE |
| 26 | Masculino | 66 | 10/01/2021 | 31/01/2021 | Doença cardiov., Diabetes |
| 27 | Masculino | 87 | 04/01/2021 | 19/01/2021 | HAS |
| 28 | Feminino | 63 | 05/01/2021 | 01/02/2021 | Obesidade |
| 29 | Feminino | 40 | 17/01/2021 | 04/02/2021 | |
| 30 | Feminino | 46 | 01/02/2021 | 06/02/2021 | Cardiovascular, Diabetes |
| 31 | Feminino | 88 | 03/02/2021 | 09/02/2021 | ----- |
| 32 | Masculino | 64 | 25/02/2021 | 12/03/2021 | Cardiovascular, Diabetes |
| 33 | Feminino | 37 | 23/02/2021 | 13/03/2021 | HÁS, Diabetes, obesidade |
| 34 | Feminino | 87 | | 15/03/2021 | |



BOLETIM MUNICIPAL CORONAVÍRUS

| | | | | | |
|----|-----------|----|------------|------------|------------------------|
| 35 | Masculino | 89 | 17/03/2021 | 18/03/2021 | Cardiopata |
| 36 | Masculino | 50 | 12/03/2021 | 23/03/2021 | ----- |
| 37 | Masculino | 64 | 03/03/2021 | 24/03/2021 | Cardiopata / Diabético |
| 38 | Masculino | 73 | 13/03/2021 | 28/03/2021 | Diabético / Cardiopata |
| 39 | Masculino | 65 | 25/03/2021 | 06/04/2021 | DRC / Diabético / HAS |
| 40 | Feminino | 26 | 24/03/2021 | 08/04/2021 | ----- |
| 41 | Masculino | 62 | 03/04/2021 | 10/04/2021 | ----- |
| 42 | Masculino | 76 | 03/04/2021 | 12/04/2021 | ----- |
| 43 | Masculino | 28 | 31/03/2021 | 13/04/2021 | Obesidade |
| 44 | Masculino | 72 | 10/04/2021 | 14/04/2021 | Hipertenso |
| 45 | Masculino | 42 | 05/04/2021 | 14/04/2021 | ----- |
| 46 | Feminino | 73 | 25/03/2021 | 16/04/2021 | HAS / DM |
| 47 | Masculino | 62 | | 20/04/2021 | DM |
| 48 | Masculino | 42 | | 20/04/2021 | ----- |
| 49 | Masculino | 64 | 22/04/2021 | 29/04/2021 | Cardiopata |
| 50 | Masculino | 76 | 21/04/2021 | 01/05/2021 | Cardiopata / DM |
| 51 | Masculino | 28 | 22/04/2021 | 04/05/2021 | ----- |
| 52 | Feminino | 59 | 31/03/2021 | 05/05/2021 | Cardiopata |
| 53 | Masculino | 56 | | 05/05/2021 | ----- |
| 54 | Masculino | | 03/04/2021 | 06/05/2021 | HAS |
| 55 | Feminino | 59 | 04/05/2021 | 06/05/2021 | ----- |
| 56 | Masculino | 86 | 13/05/2021 | 16/05/2021 | Cardiopata |
| 57 | Feminino | 87 | 14/05/2021 | 15/05/2021 | Anemia |
| 58 | Feminino | 52 | 06/05/2021 | 20/05/2021 | Asma / DM |
| 59 | Masculino | 26 | 05/05/2021 | 20/05/2021 | ----- |
| 60 | Feminino | 49 | 17/05/2021 | 20/05/2021 | Cardiopata |
| 61 | Masculino | 59 | 25/04/2021 | 21/05/2021 | HAS / obesidade |
| 62 | Masculino | 63 | 10/05/2021 | 23/05/2021 | ----- |
| 63 | Feminino | 34 | 21/05/2021 | 25/05/2021 | ----- |
| 64 | Masculino | 54 | 21/05/2021 | 26/05/2021 | ----- |
| 65 | Masculino | 64 | 17/05/2021 | 26/05/2021 | DM |
| 66 | Masculino | 62 | 17/05/2021 | 28/05/2021 | Cardiopata |
| 67 | Masculino | 33 | 03/05/2021 | 28/05/2021 | Obesidade |
| 69 | Masculino | 67 | 25/05/2021 | 30/05/2021 | Cardíaco / Diabético |
| 70 | Feminino | 69 | 04/05/2021 | 31/05/2021 | Cardiopata |
| 71 | Feminino | 43 | 17/05/2021 | 31/05/2021 | HAS |
| 72 | Feminino | | 18/05/2021 | 22/05/2021 | Oncológica |
| 73 | Masculino | 48 | 17/05/2021 | 01/06/2021 | ----- |
| 74 | Masculino | 42 | 20/05/2021 | 02/06/2021 | ----- |
| 75 | Feminino | | | 02/06/2021 | |
| 76 | Feminino | 47 | 18/05/2021 | 05/06/2021 | ----- |
| 77 | Masculino | 63 | 28/05/2021 | 05/06/2021 | ----- |
| 78 | Feminino | 70 | 01/06/2021 | 05/06/2021 | ----- |
| 79 | Feminino | 56 | 06/05/2021 | 09/06/2021 | Fibromialgia / Lupus |
| 80 | Feminino | | | 08/06/2021 | Câncer |
| 81 | Masculino | 40 | 31/05/2021 | 13/6/2021 | ----- |
| 82 | Feminino | 49 | 07/06/2021 | 08/06/2021 | ----- |

Número de óbitos x Sexo

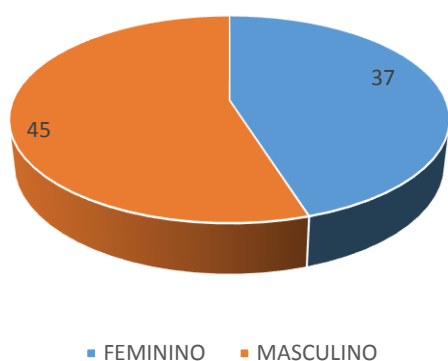

Número de óbitos x Idade

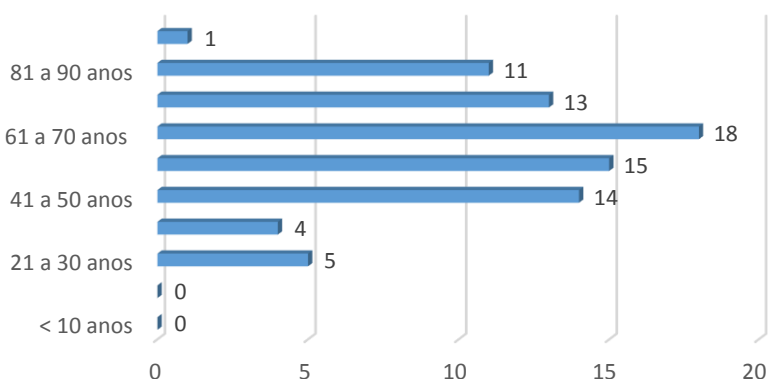



BOLETIM MUNICIPAL CORONAVÍRUS

OCUPAÇÃO DE LEITOS HOSPITALARES

| | UTI GERAL | | ISOLAMENTO / UTI COVID-19 | |
|-----------------------|------------------------|------------------------------|--------------------------------------|------------------------------|
| | Total de leitos | Leitos em utilização | Total de leitos | Leitos em utilização |
| HOSP. REGIONAL | 10 | 07 03 em uso de VM | 08 (isolamento) | 08 06 em uso de VM |
| | --- | --- | 16 (clínicos) | 04 |